



SCIM POMS –14 bis Rue Maurice Berteaux, 94370 Sucy-en-Brie



SIGNATURES :

Maîtrise d'Ouvrage :

Maîtrise d'Œuvre :

Les plans/3D sont et restent la propriété intellectuelle de Atelier-Florent sarl. Les visuels ne peuvent être utilisés sans l'accord écrit au préalable du gérant de la société. Les mesures/détails des visuels sont indiqués à titre indicatif. Elles peuvent être ajustées durant tout le chantier. Les plans/détails ne sont pas contractuels, concernant l'exécution des travaux consulter Atelier-Florent et/ou le B.E.T, notamment en cas de modifications des structures porteuses/éléments communs par exemple...

SARL ATELIER-FLORENT

Siège Social: 13 rue Taine, 75012 PARIS,

Agence Bastille: 16 rue Keller, 75011 PARIS,

tél. : 01 44 87 09 51 – fax : 09 58 96 89 88

Site internet : www.atelier-florent.fr - E-mail : contact@atelier-florent.fr

SARL au capital de 1.500€ - Siret : 807763073 000 10 – APE : 7111Z – TVA : FR20807763073



Les plans/3D sont et restent la propriété intellectuelle de Atelier-Florent sarl. Les visuels ne peuvent être utilisés sans l'accord écrit au préalable du gérant de la société. Les mesures/détails des visuels sont indiqués à titre indicatif. Elles peuvent être ajustées durant tout le chantier. Les plans/détails ne sont pas contractuels, concernant l'exécution des travaux consulter Atelier-Florent et/ou le B.E.T, notamment en cas de modifications des structures porteuses/éléments communs par exemple...

SARL ATELIER-FLORENT

Siège Social: 13 rue Taine, 75012 PARIS,

Agence Bastille: 16 rue Keller, 75011 PARIS,

tél. : 01 44 87 09 51 – fax : 09 58 96 89 88

Site internet : www.atelier-florent.fr - E-mail : contact@atelier-florent.fr

SARL au capital de 1.500€ - Siret : 807763073 000 10 – APE : 7111Z – TVA : FR20807763073



Les plans/3D sont et restent la propriété intellectuelle de Atelier-Florent sarl. Les visuels ne peuvent être utilisés sans l'accord écrit au préalable du gérant de la société. Les mesures/détails des visuels sont indiqués à titre indicatif. Elles peuvent être ajustées durant tout le chantier. Les plans/détails ne sont pas contractuels, concernant l'exécution des travaux consulter Atelier-Florent et/ou le B.E.T, notamment en cas de modifications des structures porteuses/éléments communs par exemple...

SARL ATELIER-FLORENT

Siège Social: 13 rue Taine, 75012 PARIS,

Agence Bastille: 16 rue Keller, 75011 PARIS,

tél. : 01 44 87 09 51 – fax : 09 58 96 89 88

Site internet : www.atelier-florent.fr - E-mail : contact@atelier-florent.fr

SARL au capital de 1.500€ - Siret : 807763073 000 10 – APE : 7111Z – TVA : FR20807763073



Les plans/3D sont et restent la propriété intellectuelle de Atelier-Florent sarl. Les visuels ne peuvent être utilisés sans l'accord écrit au préalable du gérant de la société. Les mesures/détails des visuels sont indiqués à titre indicatif. Elles peuvent être ajustées durant tout le chantier. Les plans/détails ne sont pas contractuels, concernant l'exécution des travaux consulter Atelier-Florent et/ou le B.E.T, notamment en cas de modifications des structures porteuses/éléments communs par exemple...

SARL ATELIER-FLORENT

Siège Social: 13 rue Taine, 75012 PARIS,

Agence Bastille: 16 rue Keller, 75011 PARIS,

tél. : 01 44 87 09 51 – fax : 09 58 96 89 88

Site internet : www.atelier-florent.fr - E-mail : contact@atelier-florent.fr

SARL au capital de 1.500€ - Siret : 807763073 000 10 – APE : 7111Z – TVA : FR20807763073



Les plans/3D sont et restent la propriété intellectuelle de Atelier-Florent sarl. Les visuels ne peuvent être utilisés sans l'accord écrit au préalable du gérant de la société. Les mesures/détails des visuels sont indiqués à titre indicatif. Elles peuvent être ajustées durant tout le chantier. Les plans/détails ne sont pas contractuels, concernant l'exécution des travaux consulter Atelier-Florent et/ou le B.E.T, notamment en cas de modifications des structures porteuses/éléments communs par exemple...

SARL ATELIER-FLORENT

Siège Social: 13 rue Taine, 75012 PARIS,

Agence Bastille: 16 rue Keller, 75011 PARIS,

tél. : 01 44 87 09 51 – fax : 09 58 96 89 88

Site internet : www.atelier-florent.fr - E-mail : contact@atelier-florent.fr

SARL au capital de 1.500€ - Siret : 807763073 000 10 – APE : 7111Z – TVA : FR20807763073



Les plans/3D sont et restent la propriété intellectuelle de Atelier-Florent sarl. Les visuels ne peuvent être utilisés sans l'accord écrit au préalable du gérant de la société. Les mesures/détails des visuels sont indiqués à titre indicatif. Elles peuvent être ajustées durant tout le chantier. Les plans/détails ne sont pas contractuels, concernant l'exécution des travaux consulter Atelier-Florent et/ou le B.E.T, notamment en cas de modifications des structures porteuses/éléments communs par exemple...

SARL ATELIER-FLORENT

Siège Social: 13 rue Taine, 75012 PARIS,

Agence Bastille: 16 rue Keller, 75011 PARIS,

tél. : 01 44 87 09 51 – fax : 09 58 96 89 88

Site internet : www.atelier-florent.fr - E-mail : contact@atelier-florent.fr

SARL au capital de 1.500€ - Siret : 807763073 000 10 – APE : 7111Z – TVA : FR20807763073



Les plans/3D sont et restent la propriété intellectuelle de Atelier-Florent sarl. Les visuels ne peuvent être utilisés sans l'accord écrit au préalable du gérant de la société. Les mesures/détails des visuels sont indiqués à titre indicatif. Elles peuvent être ajustées durant tout le chantier. Les plans/détails ne sont pas contractuels, concernant l'exécution des travaux consulter Atelier-Florent et/ou le B.E.T, notamment en cas de modifications des structures porteuses/éléments communs par exemple...

SARL ATELIER-FLORENT

Siège Social: 13 rue Taine, 75012 PARIS,

Agence Bastille: 16 rue Keller, 75011 PARIS,

tél. : 01 44 87 09 51 – fax : 09 58 96 89 88

Site internet : www.atelier-florent.fr - E-mail : contact@atelier-florent.fr

SARL au capital de 1.500€ - Siret : 807763073 000 10 – APE : 7111Z – TVA : FR20807763073



Les plans/3D sont et restent la propriété intellectuelle de Atelier-Florent sarl. Les visuels ne peuvent être utilisés sans l'accord écrit au préalable du gérant de la société. Les mesures/détails des visuels sont indiqués à titre indicatif. Elles peuvent être ajustées durant tout le chantier. Les plans/détails ne sont pas contractuels, concernant l'exécution des travaux consulter Atelier-Florent et/ou le B.E.T, notamment en cas de modifications des structures porteuses/éléments communs par exemple...

SARL ATELIER-FLORENT

Siège Social: 13 rue Taine, 75012 PARIS,

Agence Bastille: 16 rue Keller, 75011 PARIS,

tél. : 01 44 87 09 51 – fax : 09 58 96 89 88

Site internet : www.atelier-florent.fr - E-mail : contact@atelier-florent.fr

SARL au capital de 1.500€ - Siret : 807763073 000 10 – APE : 7111Z – TVA : FR20807763073



Les plans/3D sont et restent la propriété intellectuelle de Atelier-Florent sarl. Les visuels ne peuvent être utilisés sans l'accord écrit au préalable du gérant de la société. Les mesures/détails des visuels sont indiqués à titre indicatif. Elles peuvent être ajustées durant tout le chantier. Les plans/détails ne sont pas contractuels, concernant l'exécution des travaux consulter Atelier-Florent et/ou le B.E.T, notamment en cas de modifications des structures porteuses/éléments communs par exemple...

SARL ATELIER-FLORENT

Siège Social: 13 rue Taine, 75012 PARIS,

Agence Bastille: 16 rue Keller, 75011 PARIS,

tél. : 01 44 87 09 51 – fax : 09 58 96 89 88

Site internet : www.atelier-florent.fr - E-mail : contact@atelier-florent.fr

SARL au capital de 1.500€ - Siret : 807763073 000 10 – APE : 7111Z – TVA : FR20807763073



Les plans/3D sont et restent la propriété intellectuelle de Atelier-Florent sarl. Les visuels ne peuvent être utilisés sans l'accord écrit au préalable du gérant de la société. Les mesures/détails des visuels sont indiqués à titre indicatif. Elles peuvent être ajustées durant tout le chantier. Les plans/détails ne sont pas contractuels, concernant l'exécution des travaux consulter Atelier-Florent et/ou le B.E.T, notamment en cas de modifications des structures porteuses/éléments communs par exemple...

SARL ATELIER-FLORENT

Siège Social: 13 rue Taine, 75012 PARIS,

Agence Bastille: 16 rue Keller, 75011 PARIS,

tél. : 01 44 87 09 51 – fax : 09 58 96 89 88

Site internet : www.atelier-florent.fr - E-mail : contact@atelier-florent.fr

SARL au capital de 1.500€ - Siret : 807763073 000 10 – APE : 7111Z – TVA : FR20807763073



Les plans/3D sont et restent la propriété intellectuelle de Atelier-Florent sarl. Les visuels ne peuvent être utilisés sans l'accord écrit au préalable du gérant de la société. Les mesures/détails des visuels sont indiqués à titre indicatif. Elles peuvent être ajustées durant tout le chantier. Les plans/détails ne sont pas contractuels, concernant l'exécution des travaux consulter Atelier-Florent et/ou le B.E.T, notamment en cas de modifications des structures porteuses/éléments communs par exemple...

SARL ATELIER-FLORENT

Siège Social: 13 rue Taine, 75012 PARIS,

Agence Bastille: 16 rue Keller, 75011 PARIS,

tél. : 01 44 87 09 51 – fax : 09 58 96 89 88

Site internet : www.atelier-florent.fr - E-mail : contact@atelier-florent.fr

SARL au capital de 1.500€ - Siret : 807763073 000 10 – APE : 7111Z – TVA : FR20807763073



Les plans/3D sont et restent la propriété intellectuelle de Atelier-Florent sarl. Les visuels ne peuvent être utilisés sans l'accord écrit au préalable du gérant de la société. Les mesures/détails des visuels sont indiqués à titre indicatif. Elles peuvent être ajustées durant tout le chantier. Les plans/détails ne sont pas contractuels, concernant l'exécution des travaux consulter Atelier-Florent et/ou le B.E.T, notamment en cas de modifications des structures porteuses/éléments communs par exemple...

SARL ATELIER-FLORENT

Siège Social: 13 rue Taine, 75012 PARIS,

Agence Bastille: 16 rue Keller, 75011 PARIS,

tél. : 01 44 87 09 51 – fax : 09 58 96 89 88

Site internet : www.atelier-florent.fr - E-mail : contact@atelier-florent.fr

SARL au capital de 1.500€ - Siret : 807763073 000 10 – APE : 7111Z – TVA : FR20807763073



Les plans/3D sont et restent la propriété intellectuelle de Atelier-Florent sarl. Les visuels ne peuvent être utilisés sans l'accord écrit au préalable du gérant de la société. Les mesures/détails des visuels sont indiqués à titre indicatif. Elles peuvent être ajustées durant tout le chantier. Les plans/détails ne sont pas contractuels, concernant l'exécution des travaux consulter Atelier-Florent et/ou le B.E.T, notamment en cas de modifications des structures porteuses/éléments communs par exemple...

SARL ATELIER-FLORENT

Siège Social: 13 rue Taine, 75012 PARIS,

Agence Bastille: 16 rue Keller, 75011 PARIS,

tél. : 01 44 87 09 51 – fax : 09 58 96 89 88

Site internet : www.atelier-florent.fr - E-mail : contact@atelier-florent.fr

SARL au capital de 1.500€ - Siret : 807763073 000 10 – APE : 7111Z – TVA : FR20807763073



Les plans/3D sont et restent la propriété intellectuelle de Atelier-Florent sarl. Les visuels ne peuvent être utilisés sans l'accord écrit au préalable du gérant de la société. Les mesures/détails des visuels sont indiqués à titre indicatif. Elles peuvent être ajustées durant tout le chantier. Les plans/détails ne sont pas contractuels, concernant l'exécution des travaux consulter Atelier-Florent et/ou le B.E.T, notamment en cas de modifications des structures porteuses/éléments communs par exemple...

SARL ATELIER-FLORENT

Siège Social: 13 rue Taine, 75012 PARIS,

Agence Bastille: 16 rue Keller, 75011 PARIS,

tél. : 01 44 87 09 51 – fax : 09 58 96 89 88

Site internet : www.atelier-florent.fr - E-mail : contact@atelier-florent.fr

SARL au capital de 1.500€ - Siret : 807763073 000 10 – APE : 7111Z – TVA : FR20807763073



Les plans/3D sont et restent la propriété intellectuelle de Atelier-Florent sarl. Les visuels ne peuvent être utilisés sans l'accord écrit au préalable du gérant de la société. Les mesures/détails des visuels sont indiqués à titre indicatif. Elles peuvent être ajustées durant tout le chantier. Les plans/détails ne sont pas contractuels, concernant l'exécution des travaux consulter Atelier-Florent et/ou le B.E.T, notamment en cas de modifications des structures porteuses/éléments communs par exemple...

SARL ATELIER-FLORENT

Siège Social: 13 rue Taine, 75012 PARIS,

Agence Bastille: 16 rue Keller, 75011 PARIS,

tél. : 01 44 87 09 51 – fax : 09 58 96 89 88

Site internet : www.atelier-florent.fr - E-mail : contact@atelier-florent.fr

SARL au capital de 1.500€ - Siret : 807763073 000 10 – APE : 7111Z – TVA : FR20807763073



Les plans/3D sont et restent la propriété intellectuelle de Atelier-Florent sarl. Les visuels ne peuvent être utilisés sans l'accord écrit au préalable du gérant de la société. Les mesures/détails des visuels sont indiqués à titre indicatif. Elles peuvent être ajustées durant tout le chantier. Les plans/détails ne sont pas contractuels, concernant l'exécution des travaux consulter Atelier-Florent et/ou le B.E.T, notamment en cas de modifications des structures porteuses/éléments communs par exemple...

SARL ATELIER-FLORENT

Siège Social: 13 rue Taine, 75012 PARIS,

Agence Bastille: 16 rue Keller, 75011 PARIS,

tél. : 01 44 87 09 51 – fax : 09 58 96 89 88

Site internet : www.atelier-florent.fr - E-mail : contact@atelier-florent.fr

SARL au capital de 1.500€ - Siret : 807763073 000 10 – APE : 7111Z – TVA : FR20807763073

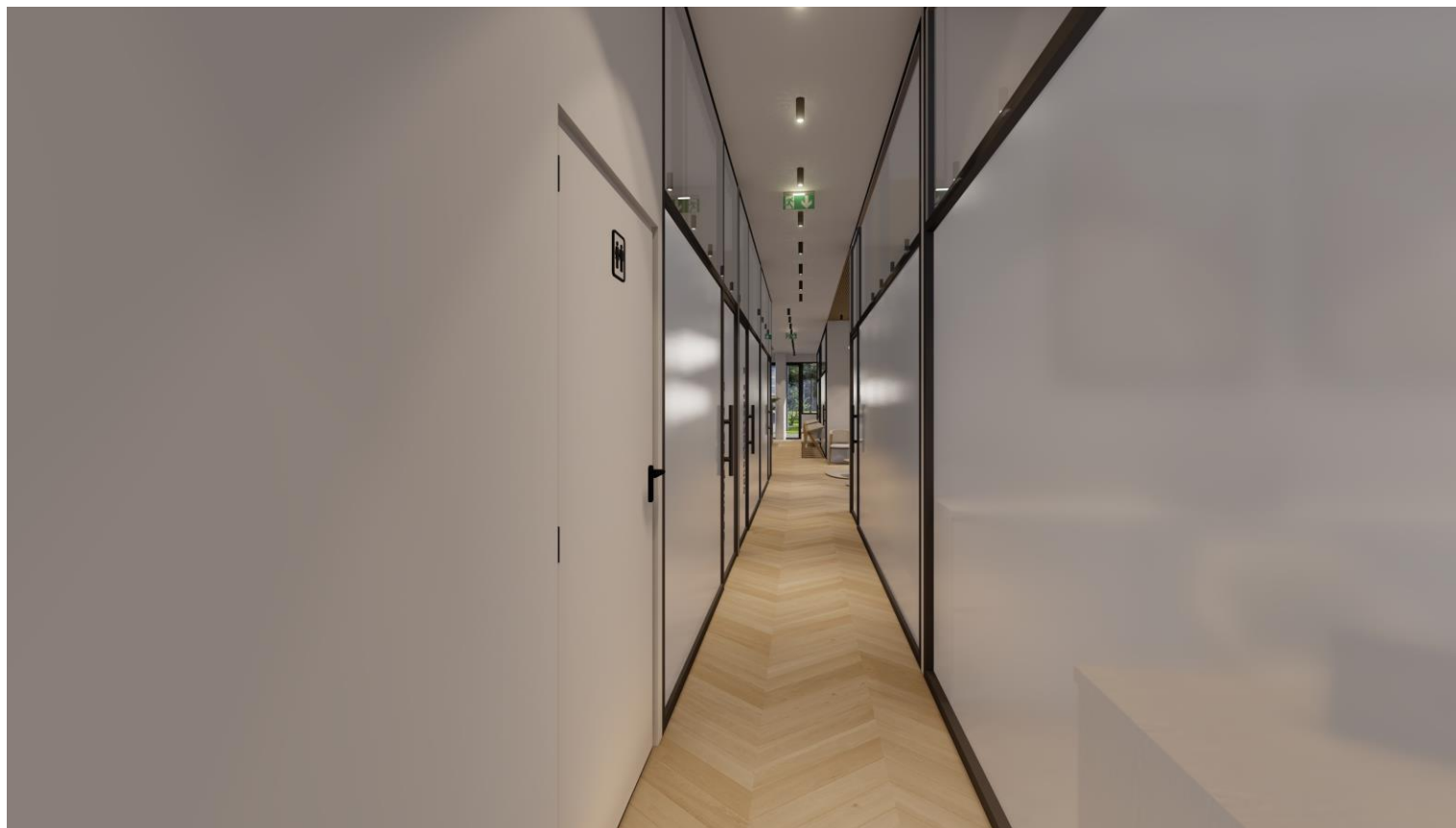

Les plans/3D sont et restent la propriété intellectuelle de Atelier-Florent sarl. Les visuels ne peuvent être utilisés sans l'accord écrit au préalable du gérant de la société. Les mesures/détails des visuels sont indiqués à titre indicatif. Elles peuvent être ajustées durant tout le chantier. Les plans/détails ne sont pas contractuels, concernant l'exécution des travaux consulter Atelier-Florent et/ou le B.E.T, notamment en cas de modifications des structures porteuses/éléments communs par exemple...

SARL ATELIER-FLORENT

Siège Social: 13 rue Taine, 75012 PARIS,

Agence Bastille: 16 rue Keller, 75011 PARIS,

tél. : 01 44 87 09 51 – fax : 09 58 96 89 88

Site internet : www.atelier-florent.fr - E-mail : contact@atelier-florent.fr

SARL au capital de 1.500€ - Siret : 807763073 000 10 – APE : 7111Z – TVA : FR20807763073



Les plans/3D sont et restent la propriété intellectuelle de Atelier-Florent sarl. Les visuels ne peuvent être utilisés sans l'accord écrit au préalable du gérant de la société. Les mesures/détails des visuels sont indiqués à titre indicatif. Elles peuvent être ajustées durant tout le chantier. Les plans/détails ne sont pas contractuels, concernant l'exécution des travaux consulter Atelier-Florent et/ou le B.E.T, notamment en cas de modifications des structures porteuses/éléments communs par exemple...

SARL ATELIER-FLORENT

Siège Social: 13 rue Taine, 75012 PARIS,

Agence Bastille: 16 rue Keller, 75011 PARIS,

tél. : 01 44 87 09 51 – fax : 09 58 96 89 88

Site internet : www.atelier-florent.fr - E-mail : contact@atelier-florent.fr

SARL au capital de 1.500€ - Siret : 807763073 000 10 – APE : 7111Z – TVA : FR20807763073



Les plans/3D sont et restent la propriété intellectuelle de Atelier-Florent sarl. Les visuels ne peuvent être utilisés sans l'accord écrit au préalable du gérant de la société. Les mesures/détails des visuels sont indiqués à titre indicatif. Elles peuvent être ajustées durant tout le chantier. Les plans/détails ne sont pas contractuels, concernant l'exécution des travaux consulter Atelier-Florent et/ou le B.E.T, notamment en cas de modifications des structures porteuses/éléments communs par exemple...

SARL ATELIER-FLORENT

Siège Social: 13 rue Taine, 75012 PARIS,

Agence Bastille: 16 rue Keller, 75011 PARIS,

tél. : 01 44 87 09 51 – fax : 09 58 96 89 88

Site internet : www.atelier-florent.fr - E-mail : contact@atelier-florent.fr

SARL au capital de 1.500€ - Siret : 807763073 000 10 – APE : 7111Z – TVA : FR20807763073

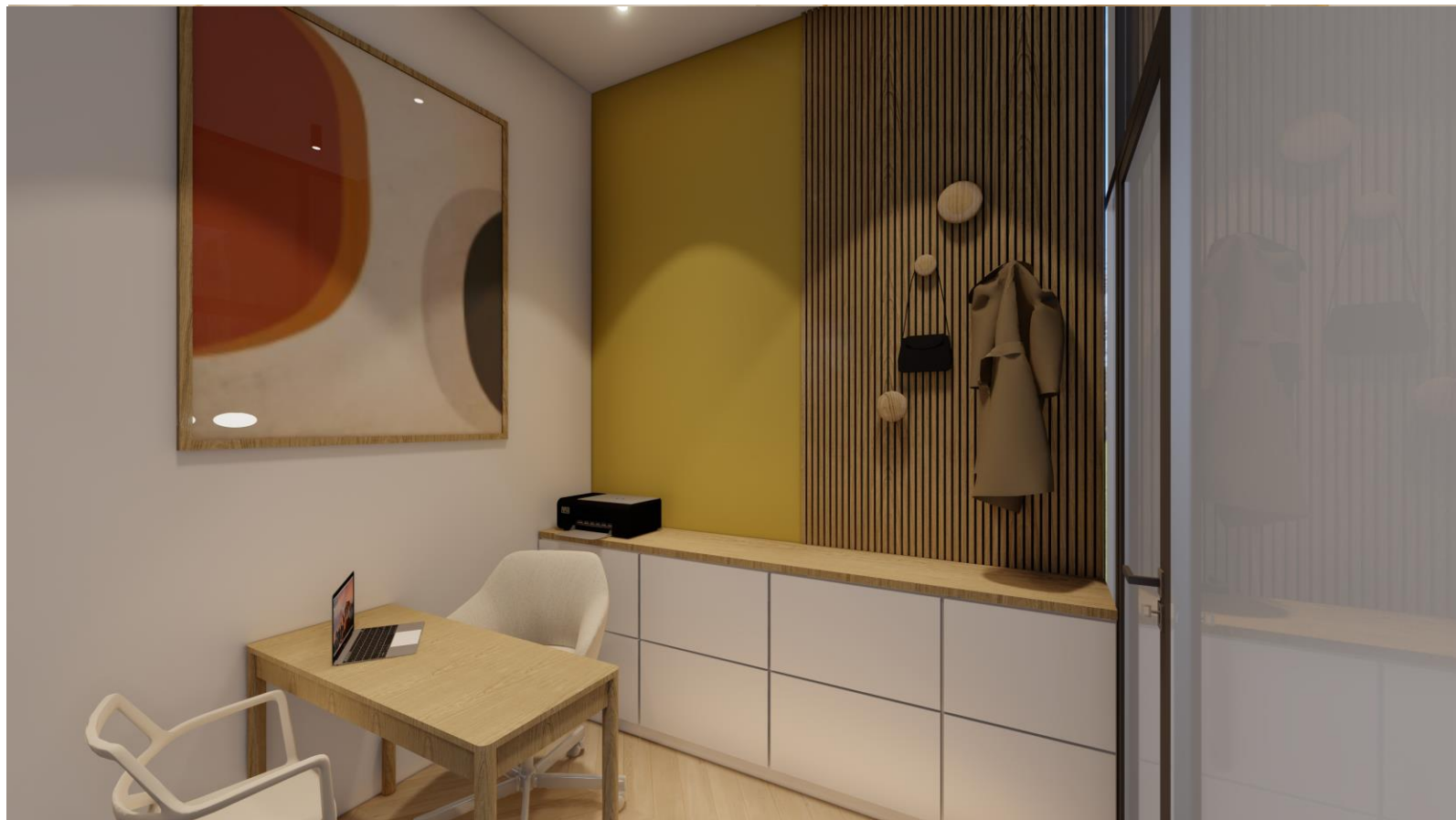

Les plans/3D sont et restent la propriété intellectuelle de Atelier-Florent sarl. Les visuels ne peuvent être utilisés sans l'accord écrit au préalable du gérant de la société. Les mesures/détails des visuels sont indiqués à titre indicatif. Elles peuvent être ajustées durant tout le chantier. Les plans/détails ne sont pas contractuels, concernant l'exécution des travaux consulter Atelier-Florent et/ou le B.E.T, notamment en cas de modifications des structures porteuses/éléments communs par exemple...

SARL ATELIER-FLORENT

Siège Social: 13 rue Taine, 75012 PARIS,

Agence Bastille: 16 rue Keller, 75011 PARIS,

tél. : 01 44 87 09 51 – fax : 09 58 96 89 88

Site internet : www.atelier-florent.fr - E-mail : contact@atelier-florent.fr

SARL au capital de 1.500€ - Siret : 807763073 000 10 – APE : 7111Z – TVA : FR20807763073



Les plans/3D sont et restent la propriété intellectuelle de Atelier-Florent sarl. Les visuels ne peuvent être utilisés sans l'accord écrit au préalable du gérant de la société. Les mesures/détails des visuels sont indiqués à titre indicatif. Elles peuvent être ajustées durant tout le chantier. Les plans/détails ne sont pas contractuels, concernant l'exécution des travaux consulter Atelier-Florent et/ou le B.E.T, notamment en cas de modifications des structures porteuses/éléments communs par exemple...

SARL ATELIER-FLORENT

Siège Social: 13 rue Taine, 75012 PARIS,

Agence Bastille: 16 rue Keller, 75011 PARIS,

tél. : 01 44 87 09 51 – fax : 09 58 96 89 88

Site internet : www.atelier-florent.fr - E-mail : contact@atelier-florent.fr

SARL au capital de 1.500€ - Siret : 807763073 000 10 – APE : 7111Z – TVA : FR20807763073



Les plans/3D sont et restent la propriété intellectuelle de Atelier-Florent sarl. Les visuels ne peuvent être utilisés sans l'accord écrit au préalable du gérant de la société. Les mesures/détails des visuels sont indiqués à titre indicatif. Elles peuvent être ajustées durant tout le chantier. Les plans/détails ne sont pas contractuels, concernant l'exécution des travaux consulter Atelier-Florent et/ou le B.E.T, notamment en cas de modifications des structures porteuses/éléments communs par exemple...

SARL ATELIER-FLORENT

Siège Social: 13 rue Taine, 75012 PARIS,

Agence Bastille: 16 rue Keller, 75011 PARIS,

tél. : 01 44 87 09 51 – fax : 09 58 96 89 88

Site internet : www.atelier-florent.fr - E-mail : contact@atelier-florent.fr

SARL au capital de 1.500€ - Siret : 807763073 000 10 – APE : 7111Z – TVA : FR20807763073



Les plans/3D sont et restent la propriété intellectuelle de Atelier-Florent sarl. Les visuels ne peuvent être utilisés sans l'accord écrit au préalable du gérant de la société. Les mesures/détails des visuels sont indiqués à titre indicatif. Elles peuvent être ajustées durant tout le chantier. Les plans/détails ne sont pas contractuels, concernant l'exécution des travaux consulter Atelier-Florent et/ou le B.E.T, notamment en cas de modifications des structures porteuses/éléments communs par exemple...

SARL ATELIER-FLORENT

Siège Social: 13 rue Taine, 75012 PARIS,

Agence Bastille: 16 rue Keller, 75011 PARIS,

tél. : 01 44 87 09 51 – fax : 09 58 96 89 88

Site internet : www.atelier-florent.fr - E-mail : contact@atelier-florent.fr

SARL au capital de 1.500€ - Siret : 807763073 000 10 – APE : 7111Z – TVA : FR20807763073



Les plans/3D sont et restent la propriété intellectuelle de Atelier-Florent sarl. Les visuels ne peuvent être utilisés sans l'accord écrit au préalable du gérant de la société. Les mesures/détails des visuels sont indiqués à titre indicatif. Elles peuvent être ajustées durant tout le chantier. Les plans/détails ne sont pas contractuels, concernant l'exécution des travaux consulter Atelier-Florent et/ou le B.E.T, notamment en cas de modifications des structures porteuses/éléments communs par exemple...

SARL ATELIER-FLORENT

Siège Social: 13 rue Taine, 75012 PARIS,

Agence Bastille: 16 rue Keller, 75011 PARIS,

tél. : 01 44 87 09 51 – fax : 09 58 96 89 88

Site internet : www.atelier-florent.fr - E-mail : contact@atelier-florent.fr

SARL au capital de 1.500€ - Siret : 807763073 000 10 – APE : 7111Z – TVA : FR20807763073



Les plans/3D sont et restent la propriété intellectuelle de Atelier-Florent sarl. Les visuels ne peuvent être utilisés sans l'accord écrit au préalable du gérant de la société. Les mesures/détails des visuels sont indiqués à titre indicatif. Elles peuvent être ajustées durant tout le chantier. Les plans/détails ne sont pas contractuels, concernant l'exécution des travaux consulter Atelier-Florent et/ou le B.E.T, notamment en cas de modifications des structures porteuses/éléments communs par exemple...

SARL ATELIER-FLORENT

Siège Social: 13 rue Taine, 75012 PARIS,

Agence Bastille: 16 rue Keller, 75011 PARIS,

tél. : 01 44 87 09 51 – fax : 09 58 96 89 88

Site internet : www.atelier-florent.fr - E-mail : contact@atelier-florent.fr

SARL au capital de 1.500€ - Siret : 807763073 000 10 – APE : 7111Z – TVA : FR20807763073



Les plans/3D sont et restent la propriété intellectuelle de Atelier-Florent sarl. Les visuels ne peuvent être utilisés sans l'accord écrit au préalable du gérant de la société. Les mesures/détails des visuels sont indiqués à titre indicatif. Elles peuvent être ajustées durant tout le chantier. Les plans/détails ne sont pas contractuels, concernant l'exécution des travaux consulter Atelier-Florent et/ou le B.E.T, notamment en cas de modifications des structures porteuses/éléments communs par exemple...

SARL ATELIER-FLORENT

Siège Social: 13 rue Taine, 75012 PARIS,

Agence Bastille: 16 rue Keller, 75011 PARIS,

tél. : 01 44 87 09 51 – fax : 09 58 96 89 88

Site internet : www.atelier-florent.fr - E-mail : contact@atelier-florent.fr

SARL au capital de 1.500€ - Siret : 807763073 000 10 – APE : 7111Z – TVA : FR20807763073



Les plans/3D sont et restent la propriété intellectuelle de Atelier-Florent sarl. Les visuels ne peuvent être utilisés sans l'accord écrit au préalable du gérant de la société. Les mesures/détails des visuels sont indiqués à titre indicatif. Elles peuvent être ajustées durant tout le chantier. Les plans/détails ne sont pas contractuels, concernant l'exécution des travaux consulter Atelier-Florent et/ou le B.E.T, notamment en cas de modifications des structures porteuses/éléments communs par exemple...

SARL ATELIER-FLORENT

Siège Social: 13 rue Taine, 75012 PARIS,

Agence Bastille: 16 rue Keller, 75011 PARIS,

tél. : 01 44 87 09 51 – fax : 09 58 96 89 88

Site internet : www.atelier-florent.fr - E-mail : contact@atelier-florent.fr

SARL au capital de 1.500€ - Siret : 807763073 000 10 – APE : 7111Z – TVA : FR20807763073



Les plans/3D sont et restent la propriété intellectuelle de Atelier-Florent sarl. Les visuels ne peuvent être utilisés sans l'accord écrit au préalable du gérant de la société. Les mesures/détails des visuels sont indiqués à titre indicatif. Elles peuvent être ajustées durant tout le chantier. Les plans/détails ne sont pas contractuels, concernant l'exécution des travaux consulter Atelier-Florent et/ou le B.E.T, notamment en cas de modifications des structures porteuses/éléments communs par exemple...

SARL ATELIER-FLORENT

Siège Social: 13 rue Taine, 75012 PARIS,

Agence Bastille: 16 rue Keller, 75011 PARIS,

tél. : 01 44 87 09 51 – fax : 09 58 96 89 88

Site internet : www.atelier-florent.fr - E-mail : contact@atelier-florent.fr

SARL au capital de 1.500€ - Siret : 807763073 000 10 – APE : 7111Z – TVA : FR20807763073



Les plans/3D sont et restent la propriété intellectuelle de Atelier-Florent sarl. Les visuels ne peuvent être utilisés sans l'accord écrit au préalable du gérant de la société. Les mesures/détails des visuels sont indiqués à titre indicatif. Elles peuvent être ajustées durant tout le chantier. Les plans/détails ne sont pas contractuels, concernant l'exécution des travaux consulter Atelier-Florent et/ou le B.E.T, notamment en cas de modifications des structures porteuses/éléments communs par exemple...

SARL ATELIER-FLORENT

Siège Social: 13 rue Taine, 75012 PARIS,

Agence Bastille: 16 rue Keller, 75011 PARIS,

tél. : 01 44 87 09 51 – fax : 09 58 96 89 88

Site internet : www.atelier-florent.fr - E-mail : contact@atelier-florent.fr

SARL au capital de 1.500€ - Siret : 807763073 000 10 – APE : 7111Z – TVA : FR20807763073



Les plans/3D sont et restent la propriété intellectuelle de Atelier-Florent sarl. Les visuels ne peuvent être utilisés sans l'accord écrit au préalable du gérant de la société. Les mesures/détails des visuels sont indiqués à titre indicatif. Elles peuvent être ajustées durant tout le chantier. Les plans/détails ne sont pas contractuels, concernant l'exécution des travaux consulter Atelier-Florent et/ou le B.E.T, notamment en cas de modifications des structures porteuses/éléments communs par exemple...

SARL ATELIER-FLORENT

Siège Social: 13 rue Taine, 75012 PARIS,

Agence Bastille: 16 rue Keller, 75011 PARIS,

tél. : 01 44 87 09 51 – fax : 09 58 96 89 88

Site internet : www.atelier-florent.fr - E-mail : contact@atelier-florent.fr

SARL au capital de 1.500€ - Siret : 807763073 000 10 – APE : 7111Z – TVA : FR20807763073



Les plans/3D sont et restent la propriété intellectuelle de Atelier-Florent sarl. Les visuels ne peuvent être utilisés sans l'accord écrit au préalable du gérant de la société. Les mesures/détails des visuels sont indiqués à titre indicatif. Elles peuvent être ajustées durant tout le chantier. Les plans/détails ne sont pas contractuels, concernant l'exécution des travaux consulter Atelier-Florent et/ou le B.E.T, notamment en cas de modifications des structures porteuses/éléments communs par exemple...

SARL ATELIER-FLORENT

Siège Social: 13 rue Taine, 75012 PARIS,

Agence Bastille: 16 rue Keller, 75011 PARIS,

tél. : 01 44 87 09 51 – fax : 09 58 96 89 88

Site internet : www.atelier-florent.fr - E-mail : contact@atelier-florent.fr

SARL au capital de 1.500€ - Siret : 807763073 000 10 – APE : 7111Z – TVA : FR20807763073



Les plans/3D sont et restent la propriété intellectuelle de Atelier-Florent sarl. Les visuels ne peuvent être utilisés sans l'accord écrit au préalable du gérant de la société. Les mesures/détails des visuels sont indiqués à titre indicatif. Elles peuvent être ajustées durant tout le chantier. Les plans/détails ne sont pas contractuels, concernant l'exécution des travaux consulter Atelier-Florent et/ou le B.E.T, notamment en cas de modifications des structures porteuses/éléments communs par exemple...

SARL ATELIER-FLORENT

Siège Social: 13 rue Taine, 75012 PARIS,

Agence Bastille: 16 rue Keller, 75011 PARIS,

tél. : 01 44 87 09 51 – fax : 09 58 96 89 88

Site internet : www.atelier-florent.fr - E-mail : contact@atelier-florent.fr

SARL au capital de 1.500€ - Siret : 807763073 000 10 – APE : 7111Z – TVA : FR20807763073