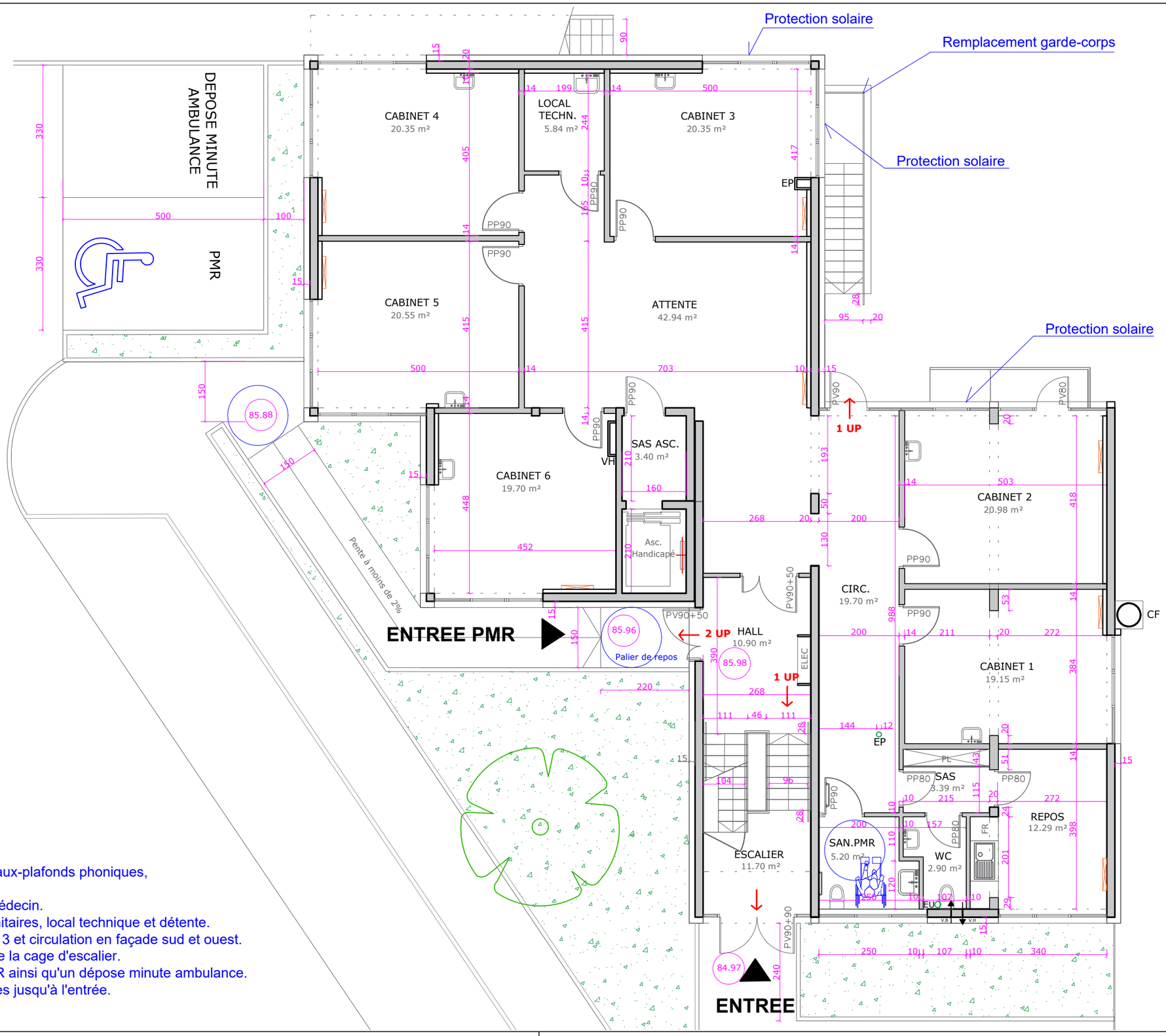

RDC - PROJET

- Curage complet.
- Ouverture dans les porteurs.
- Arrivée et évacuation d'eau.
- Changement des radiateurs.
- ITE.
- Menuiseries extérieures.
- Cloisons 14 cm, portes phoniques, faux-plafonds phoniques, peinture et revêtement de sol PVC.
- Climatisation dans les bureaux de médecin.
- VMC dans les bureaux médecin, sanitaires, local technique et détente.
- Protection solaire dans cabinets 2 et 3 et circulation en façade sud et ouest.
- Mise aux normes PMR et incendie de la cage d'escalier.
- Création d'une place de parking PMR ainsi qu'un dépose minute ambulance.
- Cheminement PMR depuis ces places jusqu'à l'entrée.

Les cotes sont à titre indicatif.

Saint Michel sur-Orge	**MAISON DE LA SANTE (ANCIENNE BIBLIOTHEQUE)**		**REZ-DE-CHAUSSEE - PROJET**			ECH.: **1/100**
	Madame le Maire de Saint-Michel-sur-Orge Sophie RIGAULT	L'Adjoint au Maire Guy PREAUX	DIRECTION DES SERVICES TECHNIQUES 6 allée de la Guette 91240 SAINT-MICHEL-SUR-ORGE	Directeur des services techniques Philippe HUMBERDOT	Responsable du bureau d'études Nathalie BERGER	N° **09** INDICE **10/11/2025**